U.T.A. CON RICIRCOLO ARIA
UTA AV3
UTA AV5

Portata max 2100 mc/h
sezione frontale 70x70 cm

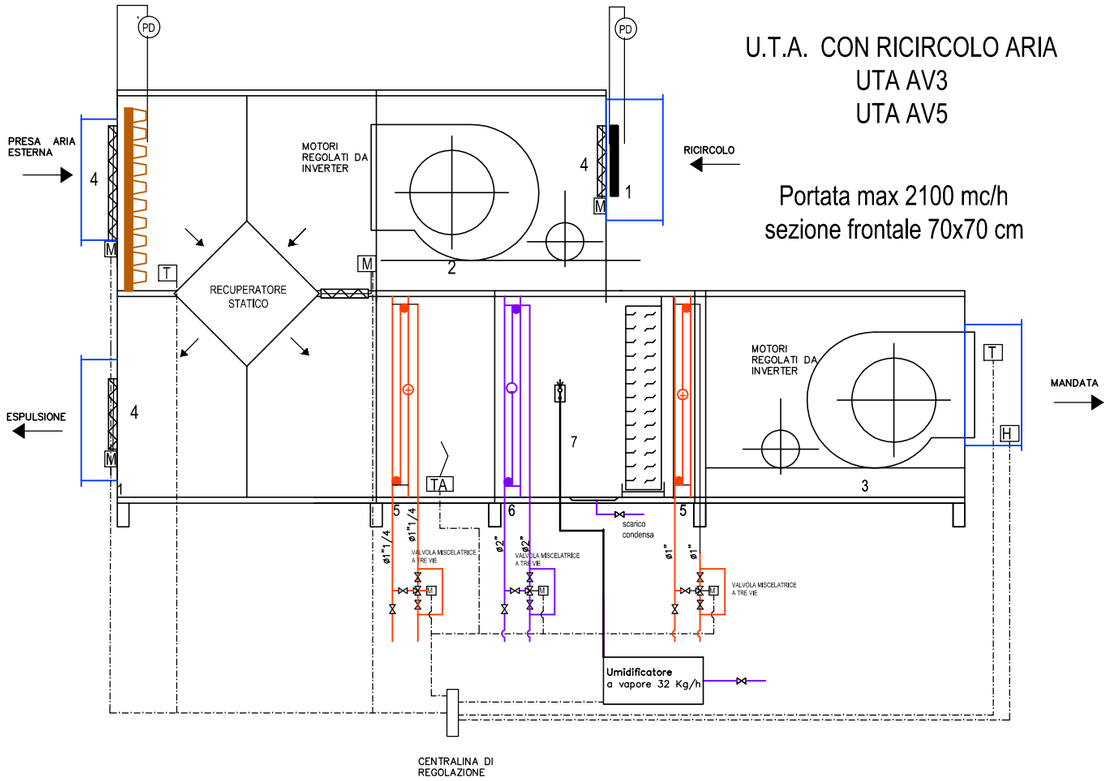

	LEGENDA
1	FILTRO ARIA
2	VENTILATORE DI RIPRESA CON INVERTER
3	VENTILATORE DI MANDATA CON INVERTER
4	SERRANDA MOTORIZZATA
5	BATTERIA CALDA
6	BATTERIA FREDDA
7	UMIDIFICATORE ADIABATICO
8	FILTRO A TASCHE
M	MOTORE PER SERRANDE
T	SONDA DI TEMPERATURA
H	SONDA DI UMIDITA'
PD	PRESSOSTATO DIFFERENZIALE
TA	TERMOSTATO ANTIGELO

U.T.A. SENZA RICIRCOLO ARIA
UTA AV2
UTA AV4

Portata max 2000 mc/h
sezione frontale 70x70 cm

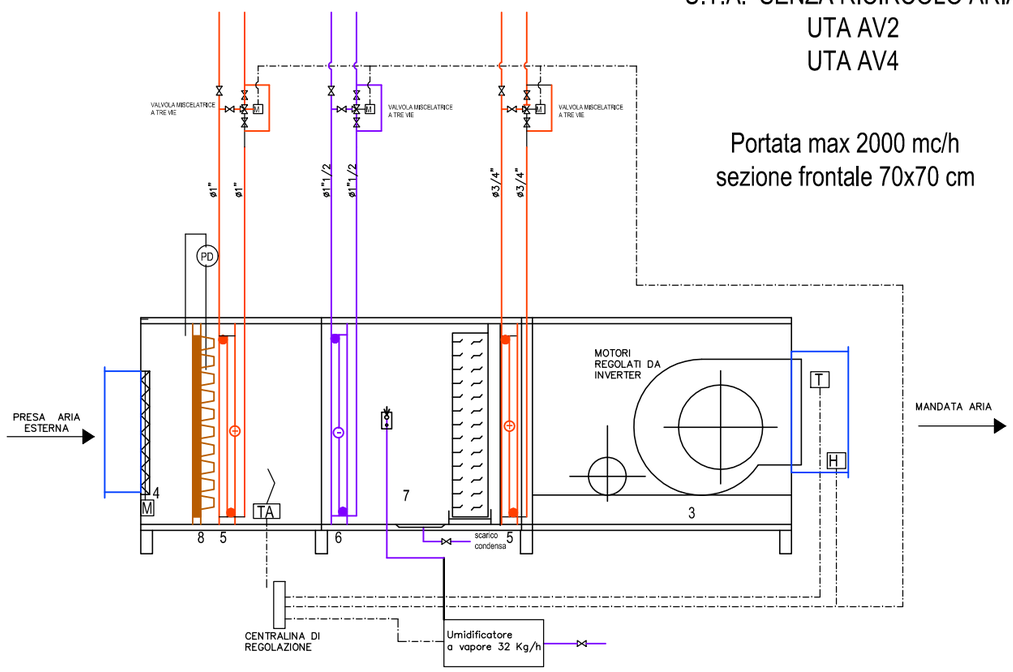

Studio di Ingegneria
CASTORI
a Perugia dal 1943
via della Luna, 19 - 06121 Perugia
telefono - fax: 075 5721309
e-mail pio.castori@mclink.it

progettista: Dott. Ing. Pio Castori

tavola: 13

scala: ---

data: 8/05/2018

rif. comm. est.: 4011

Progetto Esecutivo

committente: Azienda Unità Sanitaria Locale Umbria 1

progetto: INTERVENTO 8 "RSA SEPPILLI: ADEGUAMENTO IMPIANTI DPR 14.01.97"

oggetto: *Unità trattamento aria - schema costruttivo*

revisione	data

- L'utilizzo e la riproduzione del presente documento è riservata a norma di legge -