



MINISTERO DELLE FINANZE

DIREZIONE GENERALE DEL CATASTO E DEI SERVIZI TECNICI ERARIALI

ACCERTAMENTO GENERALE DELLA PROPRIETA' IMMOBILIARE URBANA

(R. DECRETO LEGGE 15 APRILE 1939 XVII N. 652)

Planimetria degli immobili urbani denunciati con la Scheda N.° 23063272

Comune Assisi Ditta Spedali della S. Maria e S. Andrea

Via Moiano Assisi

Segnare cognome, nome, paternità del solo primo intestatario

ACCERTAMENTO GENERALE DELLA PROPRIETA' IMMOBILIARE URBANA
(R. D. L. 15 aprile 1939-XVII, n. 652)
COMUNE
di <u>Assisi</u>
Talloncino di risonco
DELLA
SCHEDA NUMERO
23063272
<small>AVVERTENZA: Il presente talloncino deve essere incollato a cura del dichiarante sulla planimetria (riproducendo la unità immobiliare denunciata con la presente scheda) da presentare ai sensi dell'articolo 7 del R. D. L. 15 aprile 1939-XVII, n. 652.</small>

13/11

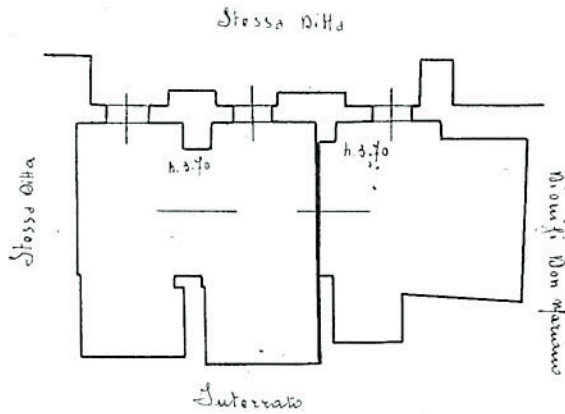

p.t. Fondo

10 metri

ORIENTAMENTO

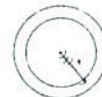

SCALA di 1: 200

Compilata da:

(Titolo, nome e cognome del Tecnico)



scritto all'Albo de

M. Baccinotto

Firma M. Baccinotto

Data

Catasto dei Fabbricati - Situazione al 03/12/2015 - Comune di ASSISI (A475) - < Foglio: 106 - Particella: 444 - Subalterno: 2 >
VIA MOIANO n. 11 piano: 1;

Ultima planimetria in atti



MINISTERO DELLE FINANZE
DIREZIONE GENERALE DEL CATASTO E DEI SERVIZI TECNICI ERARIALI

ACCERTAMENTO GENERALE DELLA PROPRIETA' IMMOBILIARE URBANA
(R. DECRETO LEGGE 13 APRILE 1939 XVII N° 652)

Planimetria degli immobili urbani denunciati con la Scheda N.° 23 632/3
Comune Assisi Ditta Depedale della rif. via S. Ruffino
Via Moiano Assisi
Segnare cognome, nome, paternità del solo primo intestatario

I/2
25/10

236323

ACCERTAMENTO GENERALE DELLA PROPRIETA' IMMOBILIARE URBANA
(R.D.L. 13 aprile 1939-XVII, n. 652)

COMUNE _____
di _____

Talloncino di riscontro
DELLA
SCHEDA NUMERO

23163273

AVVERTENZA: Il presente talloncino deve essere incollato a cura del dichiarante sulla planimetria (riproducendo la unità immobiliare denunciata con la presente scheda) da presentare ai sensi dell'articolo 7 del R. D. L. 13 aprile 1938-XVII, n. 652.

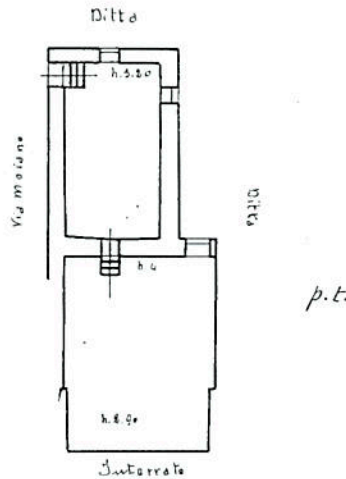

10 metri

ORIENTAMENTO

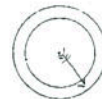

SCALA di 1:800

Compilata da:

(Titolo, nome e cognome del Tecnico)

Iscritto all'Albo de

di Assisi

Firma [Signature]



Data

Catasto dei Fabbricati - Situazione al 03/12/2015 - Comune di ASSISI (A475) - < Foglio: 106 - Particella: 444 - Subalterno: 1 >
VIA MOIANO n. 9 piano: T;

Ultima planimetria in atti